

# R!

Cicle de caminades pels  
camins fluvials de les conques  
del Besòs i de la Tordera

## itinerari Rius

**30**  
**MARÇ**  
10 hores

**KM 5**



Nivell de  
dificultat

#ItineraRiusRipoll

### Aigua, història i vida

- Descobreix el patrimoni històric i hidràulic a l'entorn fluvial del riu Ripoll al seu pas per Castellar del Vallès.
- Itinerari guiat per experts amb visites a l'antic pont que portava a **Cal Pinyot**, la **font de la Riera**, el **molí d'en Barata**, el mirador del **gorg del Diable** i l'església de **Sant Feliu del Racó**.



**Inici i final del recorregut:**

**Aparcament del Serrat**

a l'entrada de Sant Feliu del Racó.



Amb avituallament i obsequi per a tots els inscrits. Cal portar roba còmoda i calçat adequat. Activitat gratuïta amb inscripció prèvia:

**INSCRIPCIÓ** 

**Places limitades!**

Inscriu-te fins al 26 de març

Organitza:



Col·labora:



Amb el suport de:



Més informació a: [fundaciorivus.cat](http://fundaciorivus.cat)

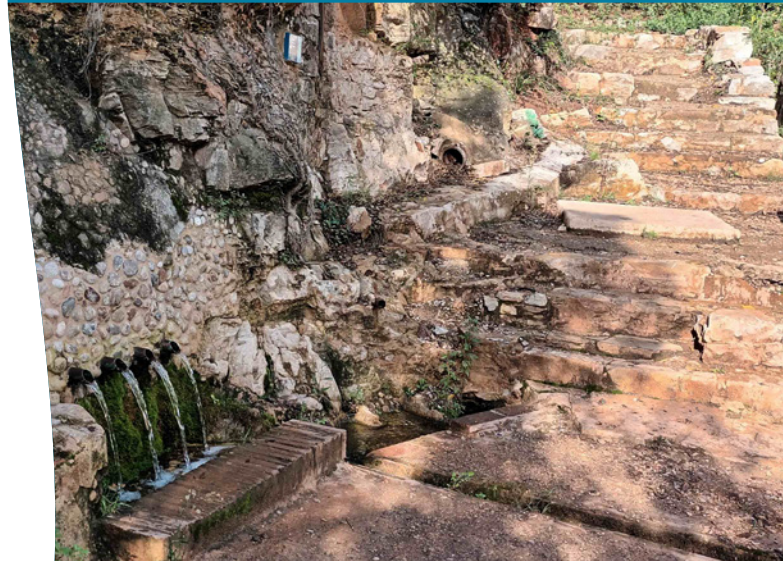
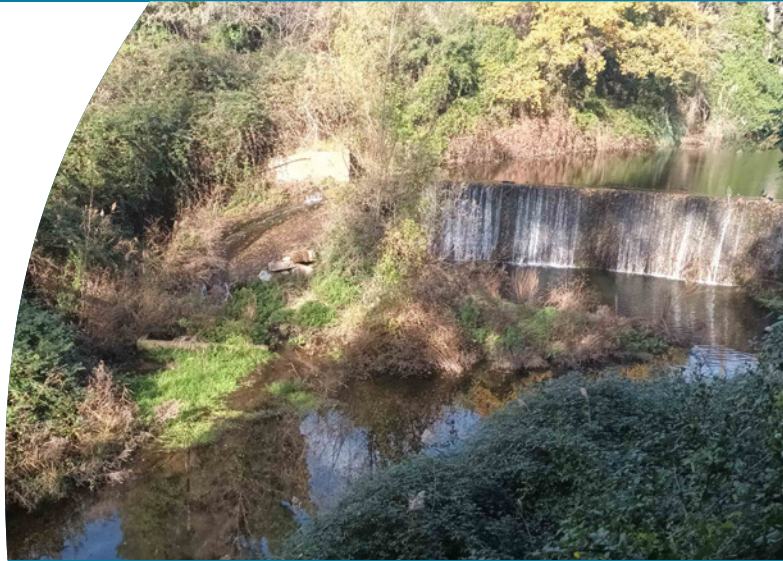

Font de la Riera. Fotografia extreta d'"El llibre de Castellar", de Lluís Vergés i Solà.